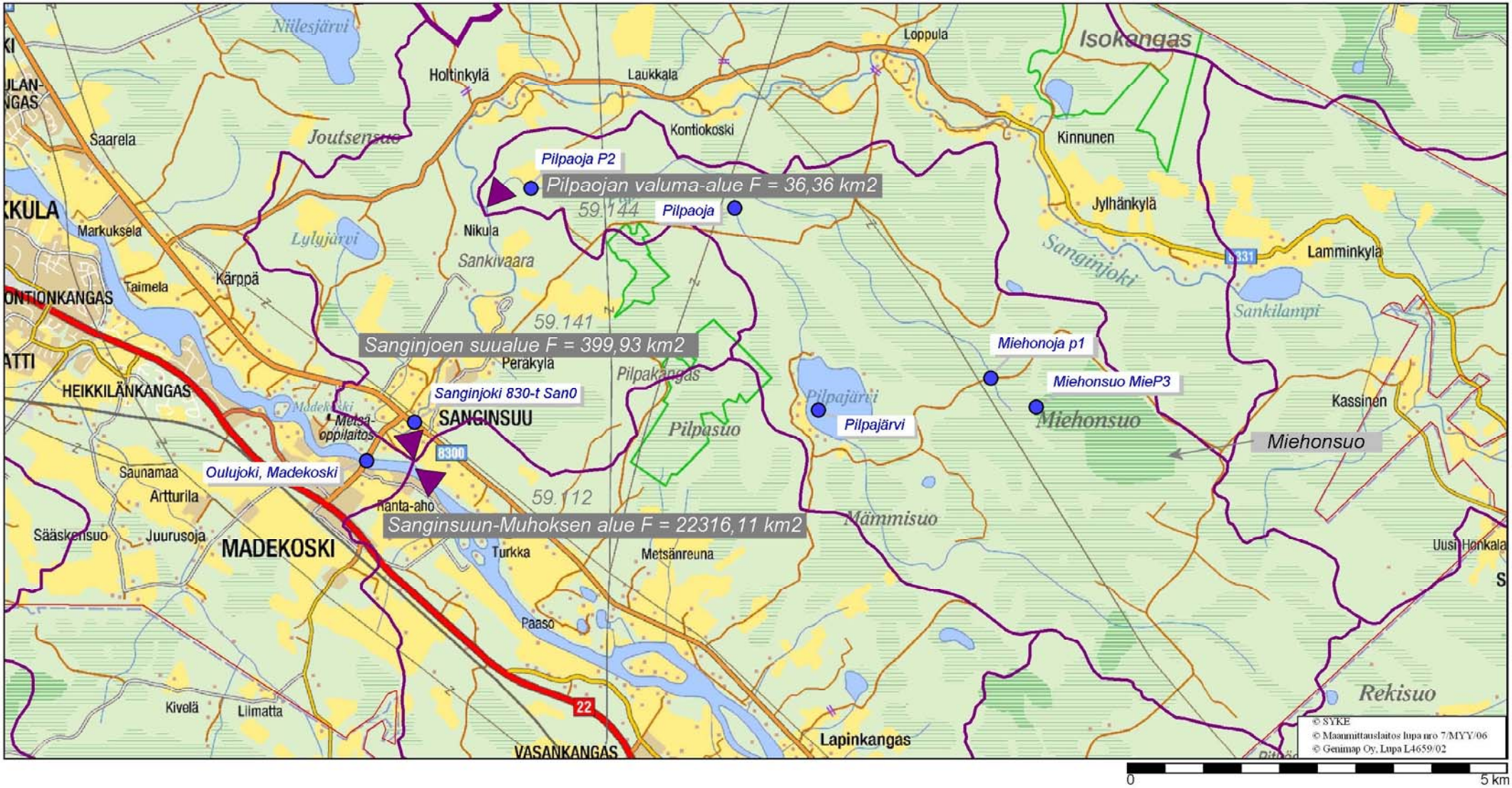

Tilaaja: Laanilan Voima Oy, Stora Enso Oyj ja Oulun Energia	Työn nimi: Voimalaitostuhkien loppusijoituksen YVA
PÖYRY ENVIRONMENT OY PL 20, Tutkijantie 2 A 90571 OULU	Sisältö: Valuma-alueet (——), purkupisteet (▼) ja vedenlaadun havaintopaikat (●)
Pvm: 1.6.2006	Mittakaava: N:o Liite 3.1