

## Liite 1 Hankesuunnitelmat A3-kartoilla

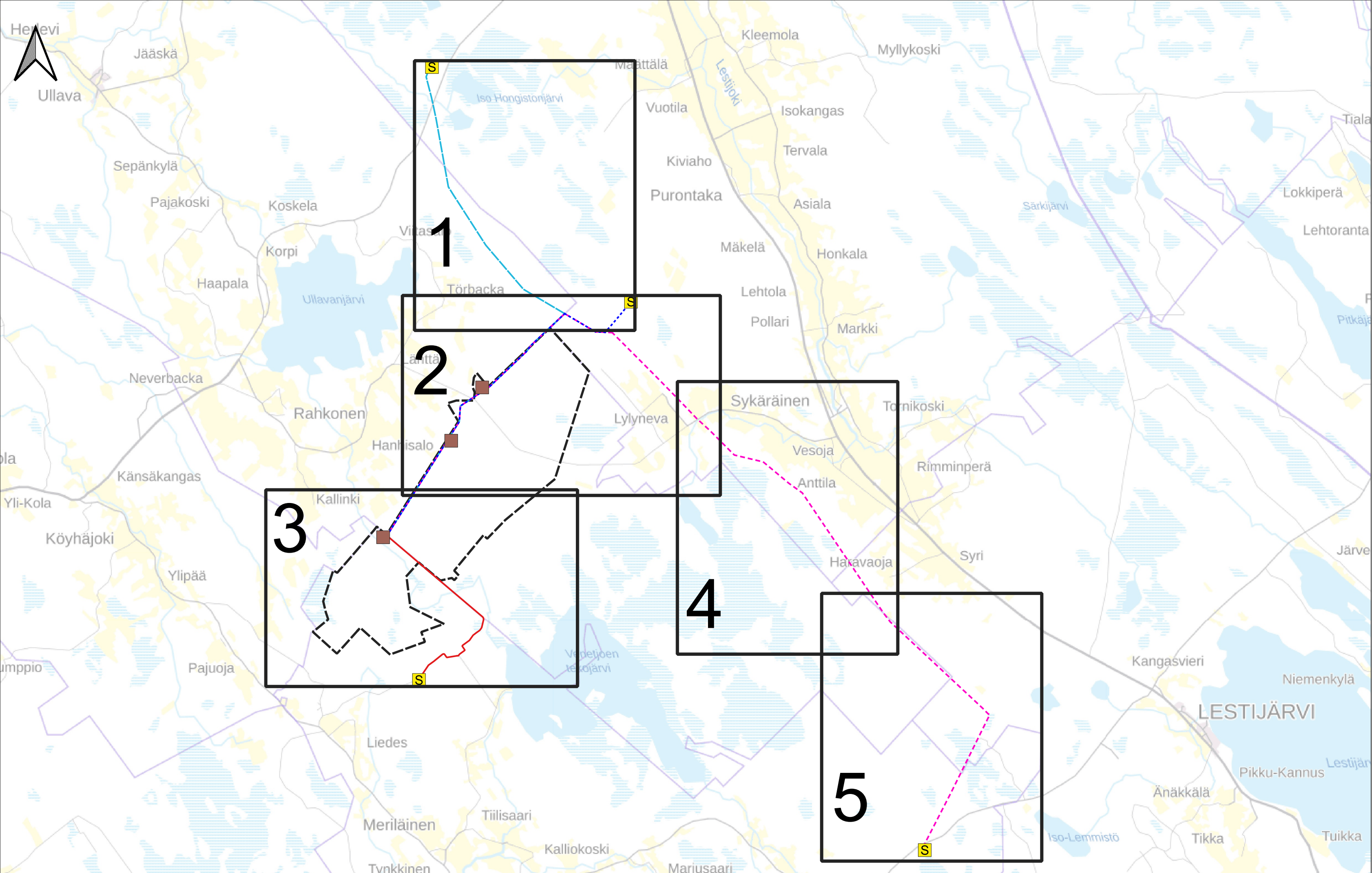

   Hankealue   
 S Muu sähköasema   
  TURIn sähköasema   
 — SVE1   
 ⋯ SVE2   
 - - - SVE3   
 — SVE4

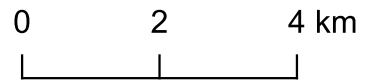

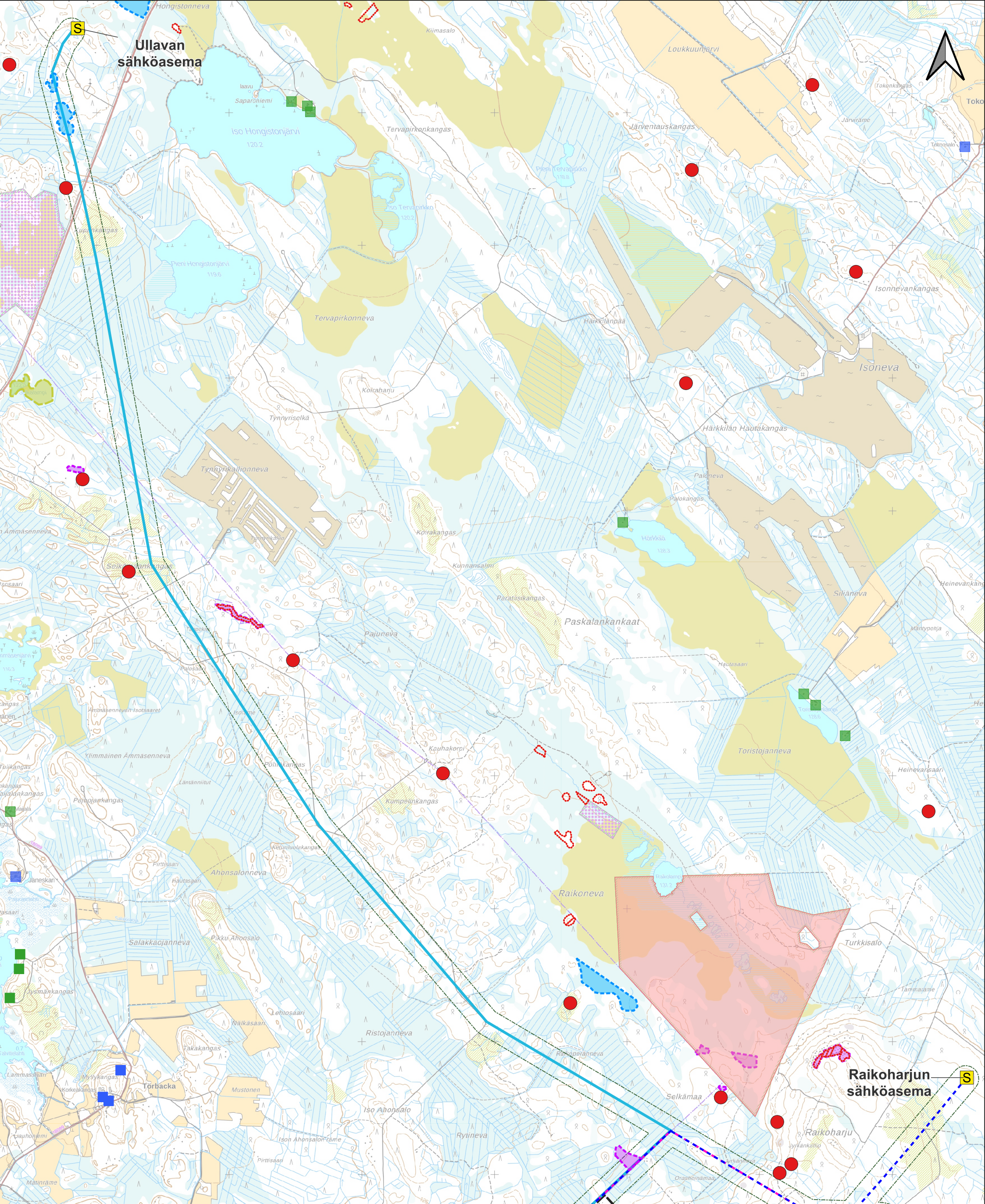

Hankealue

Muu sähköasema

SVE1

SVE2

SVE3

100 m etäisyys voimajohdosta

Metsälaki, erityisen tärkeä elinympäristö

Yksityiset luonnonsuojelualueet

Valtion luonnonsuojelualueet

Muinaisjännökset (muinaisjännösrekisteri)

Asuinrakennus

Vapaa-ajan rakennus

Arvokkaat luontokohteet

arvoluokka 1







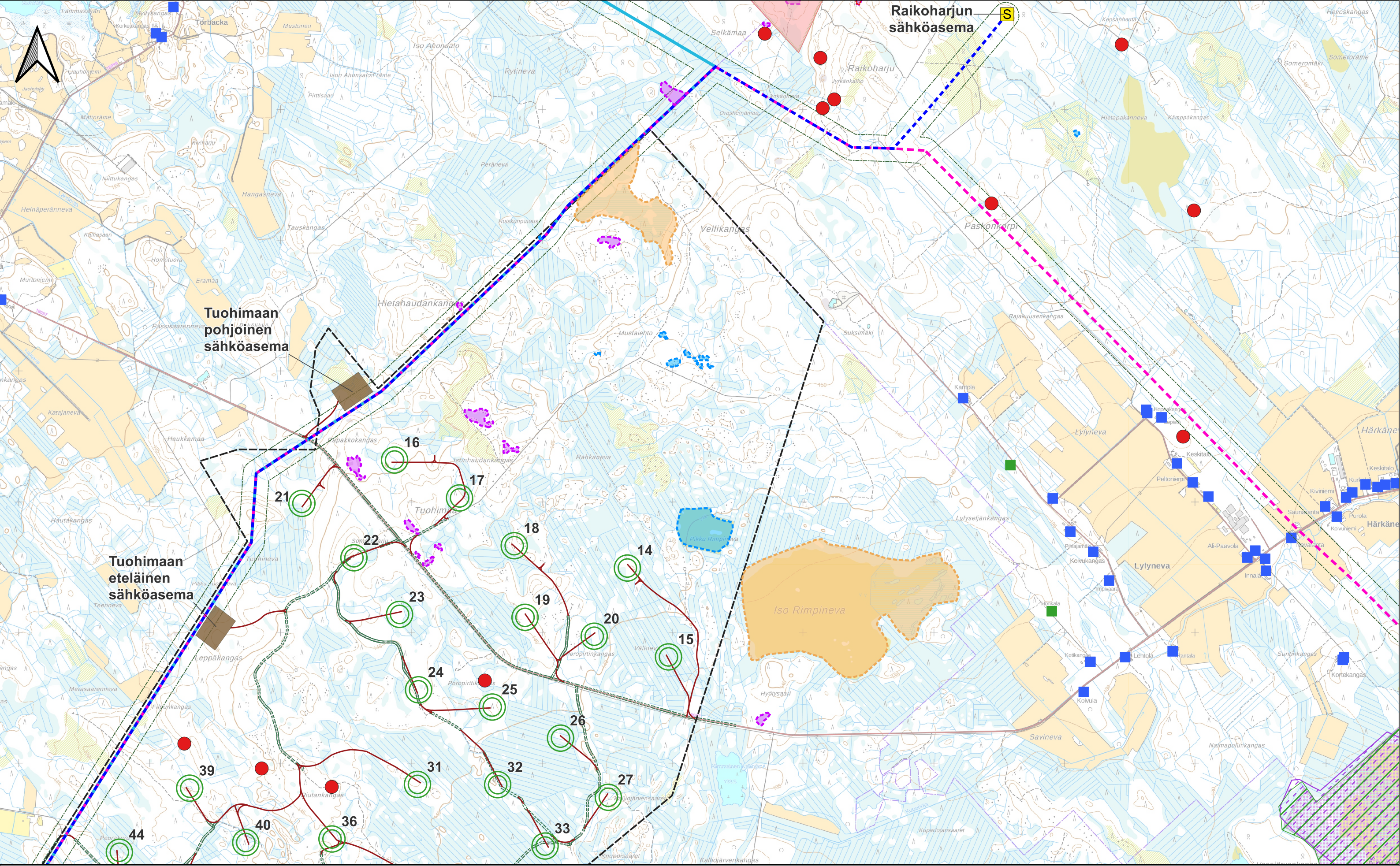

arvoluokka 3





arvoluokka 4

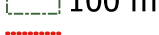



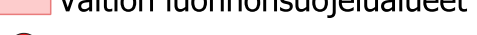

0 0,5 1 km

Metsälakikohteet © Metsäkeskus 11/2025  
 Arkeologiset kohteet © Museovirasto 11/2025  
 Pohjavesialueet © SYKE 11/2025  
 Suojelualueet © SYKE 11/2025  
 Rakennukset © MML 04/2025  
 Taustakartta © MML 2/2026  
 © AFRY Finland Oy 2/2026



-  Hankealue
-  Voimalapaikat VE1
-  Sähköaseman suunnittelualue
-  Muu sähköasema
-  SVE1
-  SVE2
-  SVE3
-  100 m etäisyys voimajohdosta
-  Metsälaki, erityisen tärkeä elinympäristö

-  Natura2000 -alue
-  Luonnonsuojeluohjelmien alueet
-  Yksityiset luonnonsuojelualueet
-  Valtion luonnonsuojelualueet
-  Muinaisjännökset (muinaisjännösrekisteri)

-  Asuinrakennus
-  Vapaa-ajan rakennus
-  Uusi tiestö
-  Parannettava tiestö
-  arvoluokka 2
-  arvoluokka 3
-  arvoluokka 4

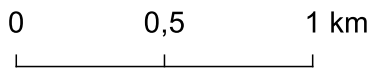

Metsäläki-kohteet © Metsäkeskus 11/2025  
 Arkeologiset kohteet © Museovirasto 11/2025  
 Pohjavesialueet © SYKE 11/2025  
 Suojelualueet © SYKE 11/2025  
 Rakennukset © MML 04/2025  
 Taustakartta © MML 2/2026  
 © AFRY Finland Oy 2/2026

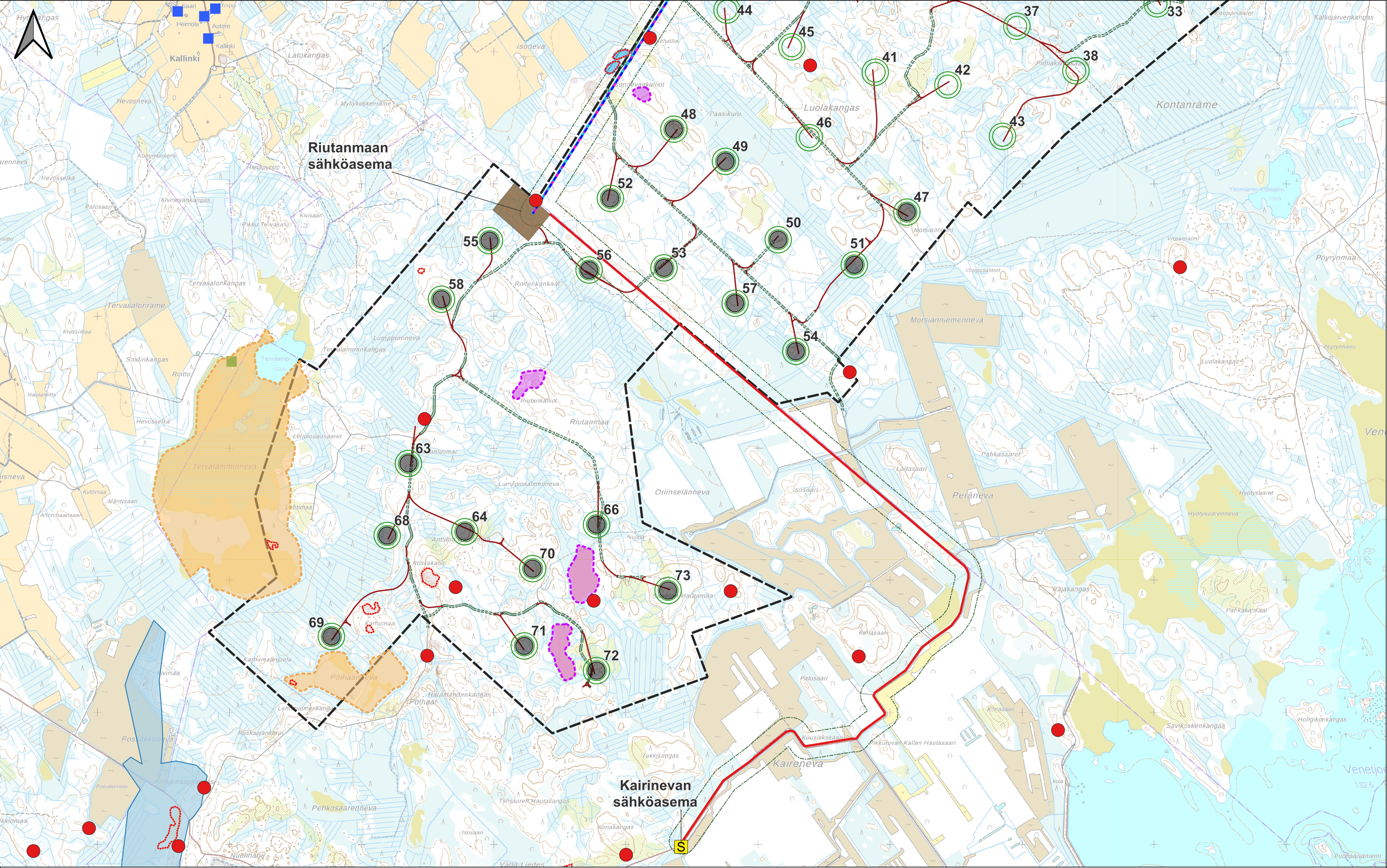



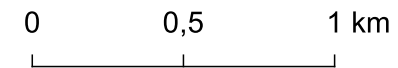



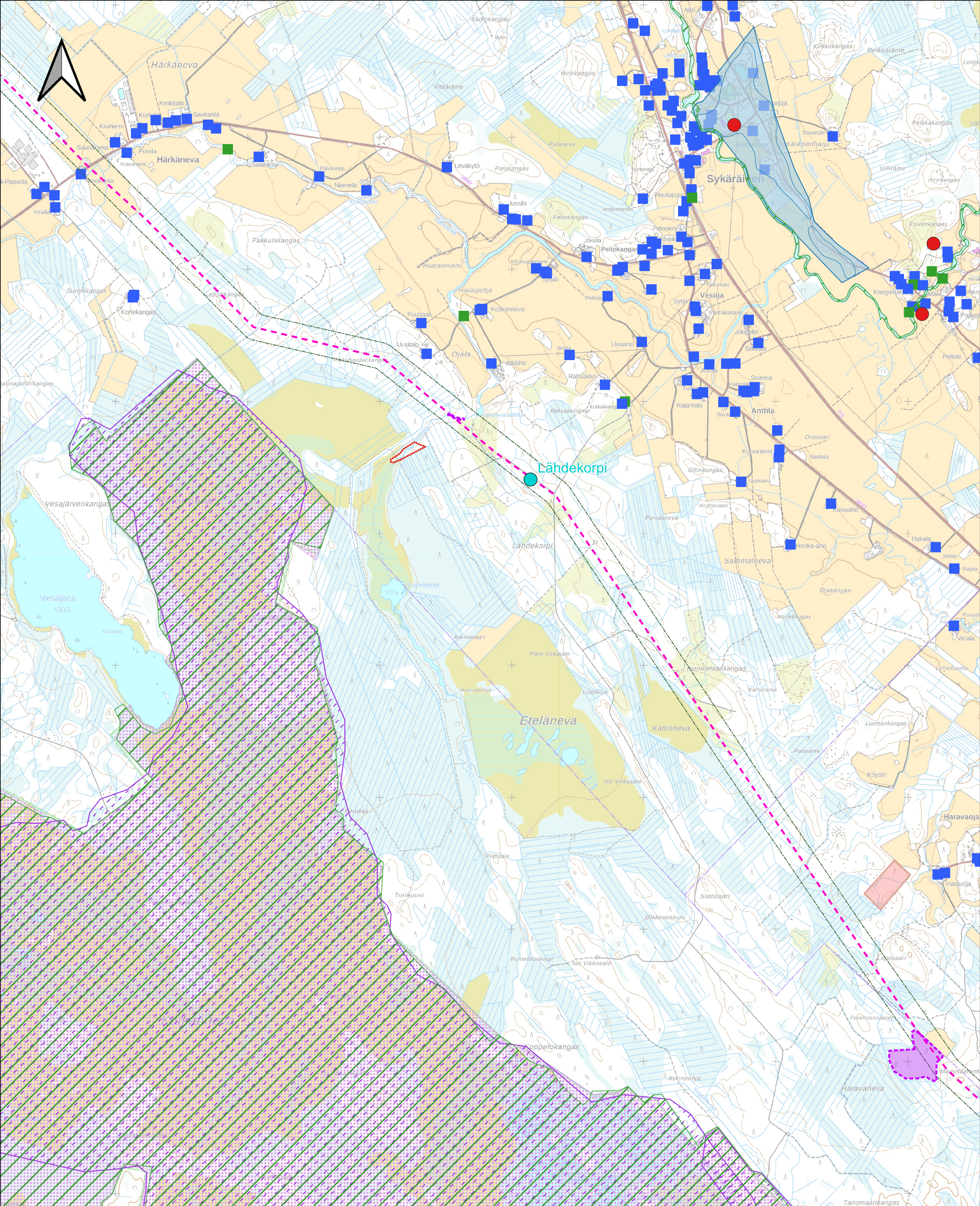





- |                             |                |   |                     |                                |
|-----------------------------|----------------|---|---------------------|--------------------------------|
| Hankealue                   | Muu sähköasema | 100 m etäisyys voimajohdosta                | Asuinrakennus       | <b>Arvokkaat luontokohteet</b> |
| Voimalapaikat VE1           | SVE1           | Pohjavesialue                               | Vapaa-ajan rakennus | arvoluokka 2                   |
| Voimalapaikat VE2           | SVE2           | Metsälaki, erityisen tärkeä elinympäristö   | Uusi tiestö         | arvoluokka 3                   |
| Sähköaseman suunnittelualue | SVE3           | Muinaisjäännökset (muinaisjäännösrekisteri) | Parannettava tiestö |                                |
|                             | SVE4           |   |                     |                                |





Metsäläki kohteet © Metsäkeskus 11/2025  
 Arkeologiset kohteet © Museovirasto 11/2025  
 Pohjavesialueet © SYKE 11/2025  
 Suojelualueet © SYKE 11/2025  
 Rakennukset © MML 04/2025  
 Taustakartta © MML 2/2026  
 © AFRY Finland Oy 2/2026



-  Hankealue
-  SVE3
-  100 m etäisyys voimajohtosta
-  Pohjavesialue
-  Pohjaveden muodostumisalue
-  Luonnonsuojeluhjelmien alueet





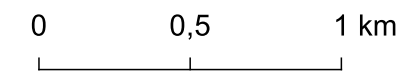

-  Yksityiset luonnonsuojelualueet
-  Valtion luonnonsuojelualueet
-  Natura2000-alueet
-  Metsälaki, erityisen tärkeä elinympäristö
-  Muinaisjäännökset (muinaisjäännösrekisteri)
-  Muu kulttuuriperintökohde

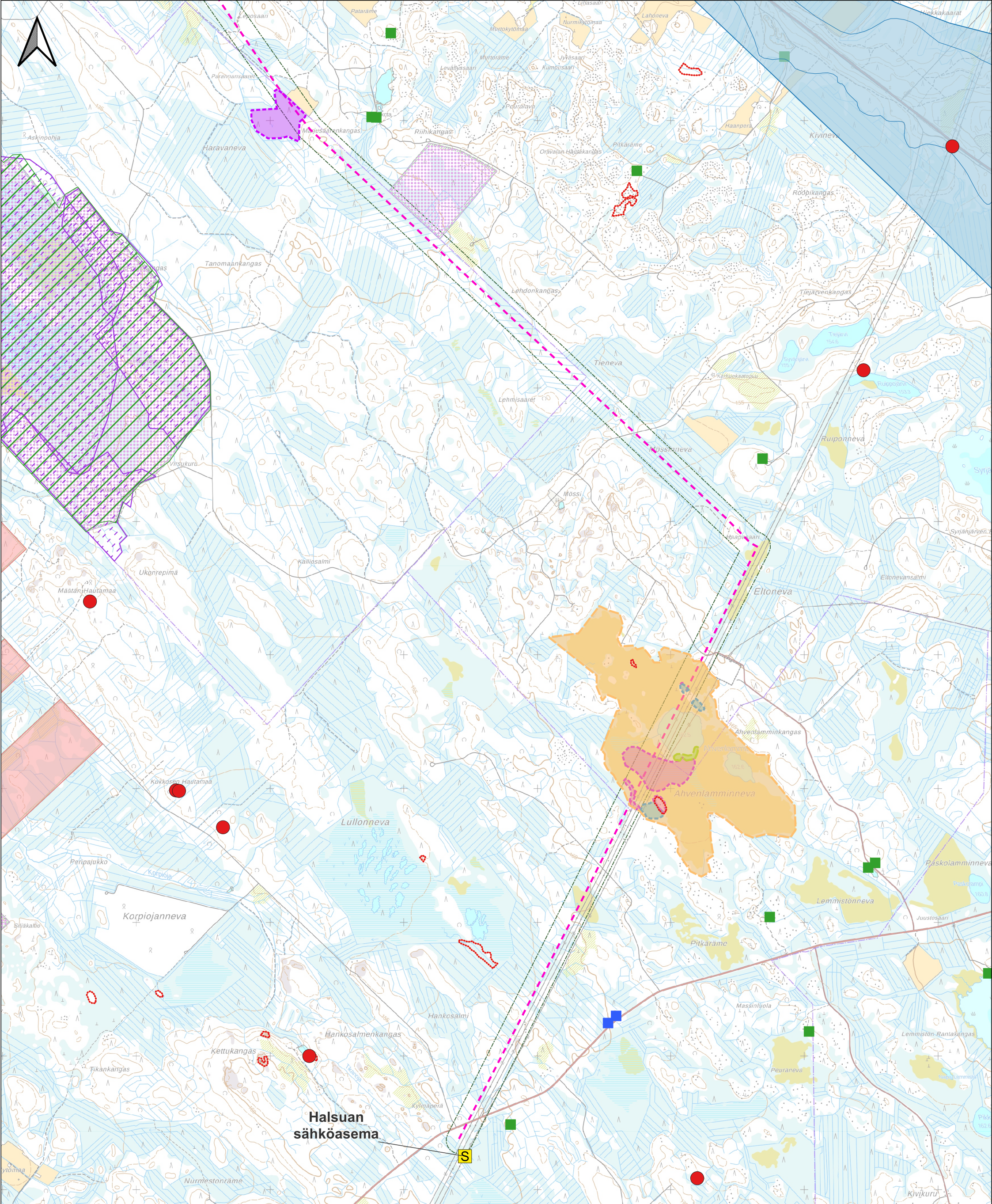





-  Asuinrakennus
  -  Vapaa-ajan rakennus
- Arvokkaat luontokohteet**
-  arvoluokka 3



Metsäläköhteet © Metsäkeskus 11/2025  
 Arkeologiset kohteet © Museovirasto 11/2025  
 Pohjavesialueet © SYKE 11/2025  
 Suojelualueet © SYKE 11/2025  
 Rakennukset © MML 04/2025  
 Taustakartta © MML 2/2026  
 © AFRY Finland Oy 2/2026



-  Hankealue
-  Muu sähköasema
-  SVE3
-  100 m etäisyys voimajohdosta
-  Pohjavesialue
-  Pohjaveden muodostumisalue
-  Luonnonsuojeluhjelmien alueet

-  Yksityiset luonnonsuojelualueet
-  Valtion luonnonsuojelualueet
-  Natura2000-alueet
-  Metsälaki, erityisen tärkeä elinympäristö
-  Muinaisjäännökset (muinaisjäännösrekisteri)
-  Asuinrakennus
-  Vapaa-ajan rakennus

- Arvokkaat luontokohteet**
-  arvoluokka 1
  -  arvoluokka 2
  -  arvoluokka 3
  -  arvoluokka 4

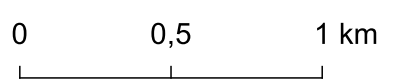

Metsälakikohteet © Metsäkeskus 11/2025  
 Arkeologiset kohteet © Museovirasto 11/2025  
 Pohjavesialueet © SYKE 11/2025  
 Suojelualueet © SYKE 11/2025  
 Rakennukset © MML 04/2025  
 Taustakartta © MML 2/2026  
 © AFRY Finland Oy 2/2026