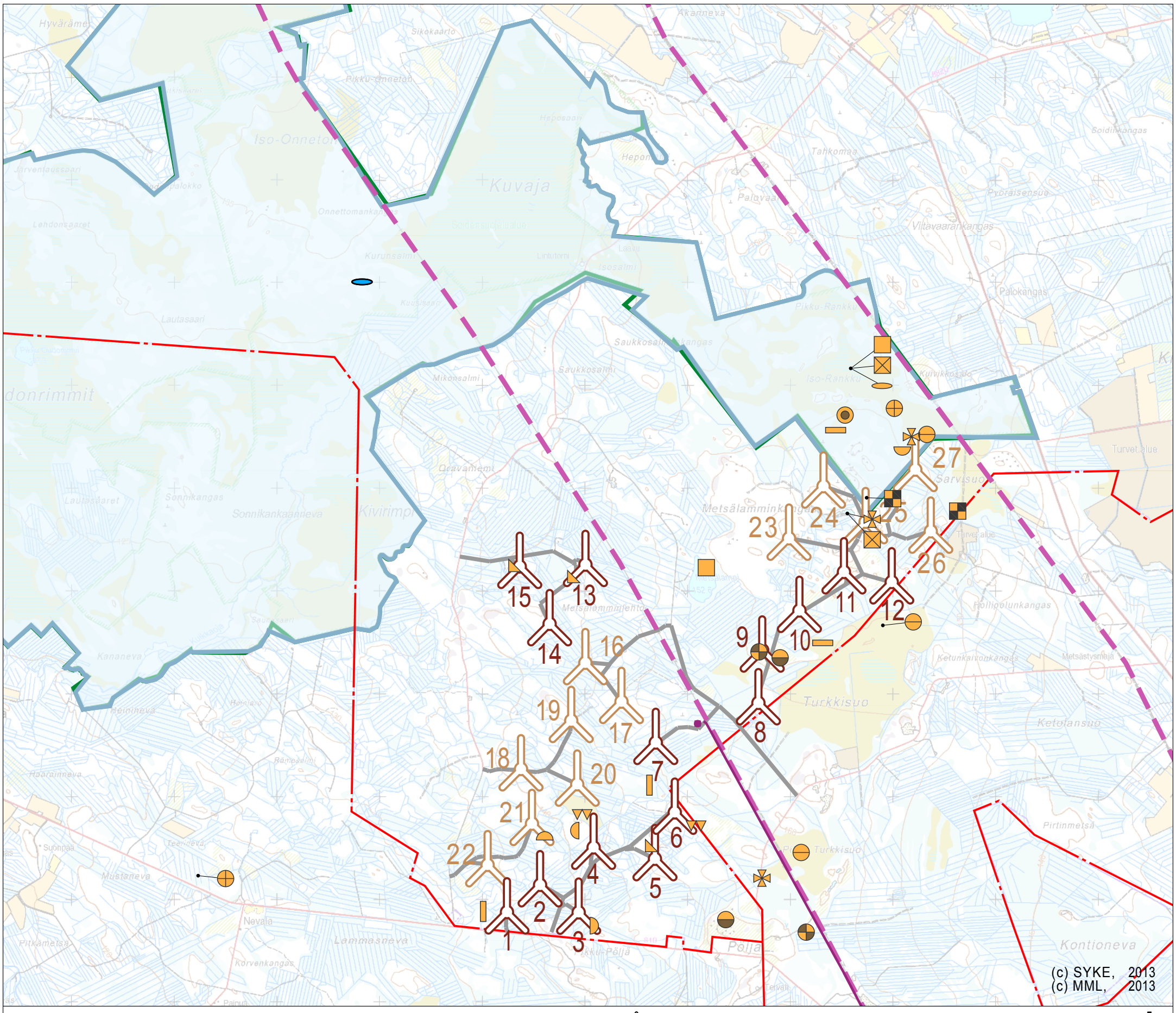

Mittakaava: 1:40000
Koordinaattijärjestelmä: ETRS-GK24

0 5

Suunniteltu tuulivoimalan paikka ja -numero
VE1 1-15
VE2 sisältää lisäksi 16-27
Kunnanraja

Suunniteltu sähkönsiirtolinja
Olemassa oleva sähköjohto
Suunniteltu / kunnostettava tie (kaikki vaihtoehdot)

PESIMÄLINNUSTO (Uhanalaiset ja suojellut lajit)
Pesintä tai pesintään viittaava havainto

VESA HYYRYLÄINEN (havainnot v. 2014)

- Kaakkuri
- Sinisuohaukka
- Kurki
- Palokärki
- Sirittäjä
- Kanahaukka
- Suopöllö
- Helmipöllö
- Viirupöllö
- Isokuovi
- Pikkukuovi
- Isolepinkäinen
- Kapustarinta
- Kivitasku
- Laulujoutsen
- Liro
- Pohjansirkku
- Valkoviklo

UHANALAISTEN ELIÖLAJIEN TIETOJA ELY:LTÄ
Kaakkuri (sijaintitieto on karkea)

EI SISÄLLÄ SALASSA PIDETTÄVIÄ LAJEJA
(suuret petolinnut, metsäkanalinnut, tavi, telkkä, metsähanhi)

FINIBA-ALUEET
Nimi Tärkeä lintualue

NATURA 2000-ALUEET
Natura 2000-alueet

TuuliSaimaa

VAALAN METSÄLAMMINKANKAAN TUULIVOIMAPUISTO

Pvm.	17.9.2014
Piirt.	JJA
Tark.	MMAN

SWECO
Sustainable engineering and design