Liite 1.1 Hankevaihtoehto VE1

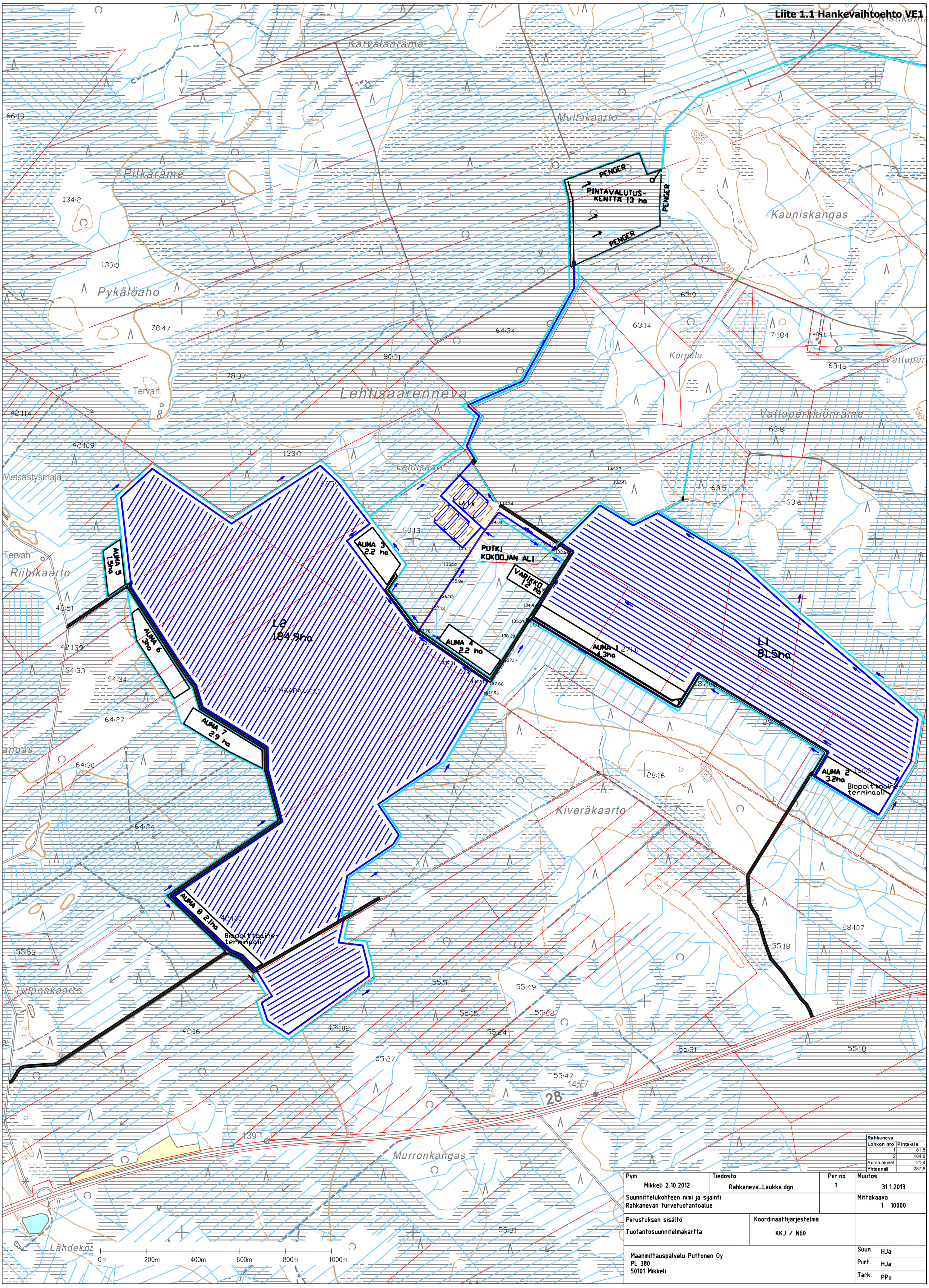

Rahkaneva	
Lohkon nro	Pinta-ala
1	81,5
2	184,9
Auma-alueet	21,4
Yhteensä	287,8

Pvm Mikkeli 2.10.2012	Tiedosto Rahkaneva_Laukka.dgn	Piir.no 1	Muutos 31.1.2013
Suunnittelukohteen nimi ja sijainti Rahkanevan turvetuotantoalue			Mittakaava 1 : 10000
Piirustuksen sisältö Tuotantosuunnitelmakartta	Koordinaattijärjestelmä KKJ / N60		
Maanmittauspalvelu Puttonen Oy PL 380 50101 Mikkeli			Suun. HJa Piirt. HJa Tark. PPu