LIITE 5

Näkemäanalyysin tulokset

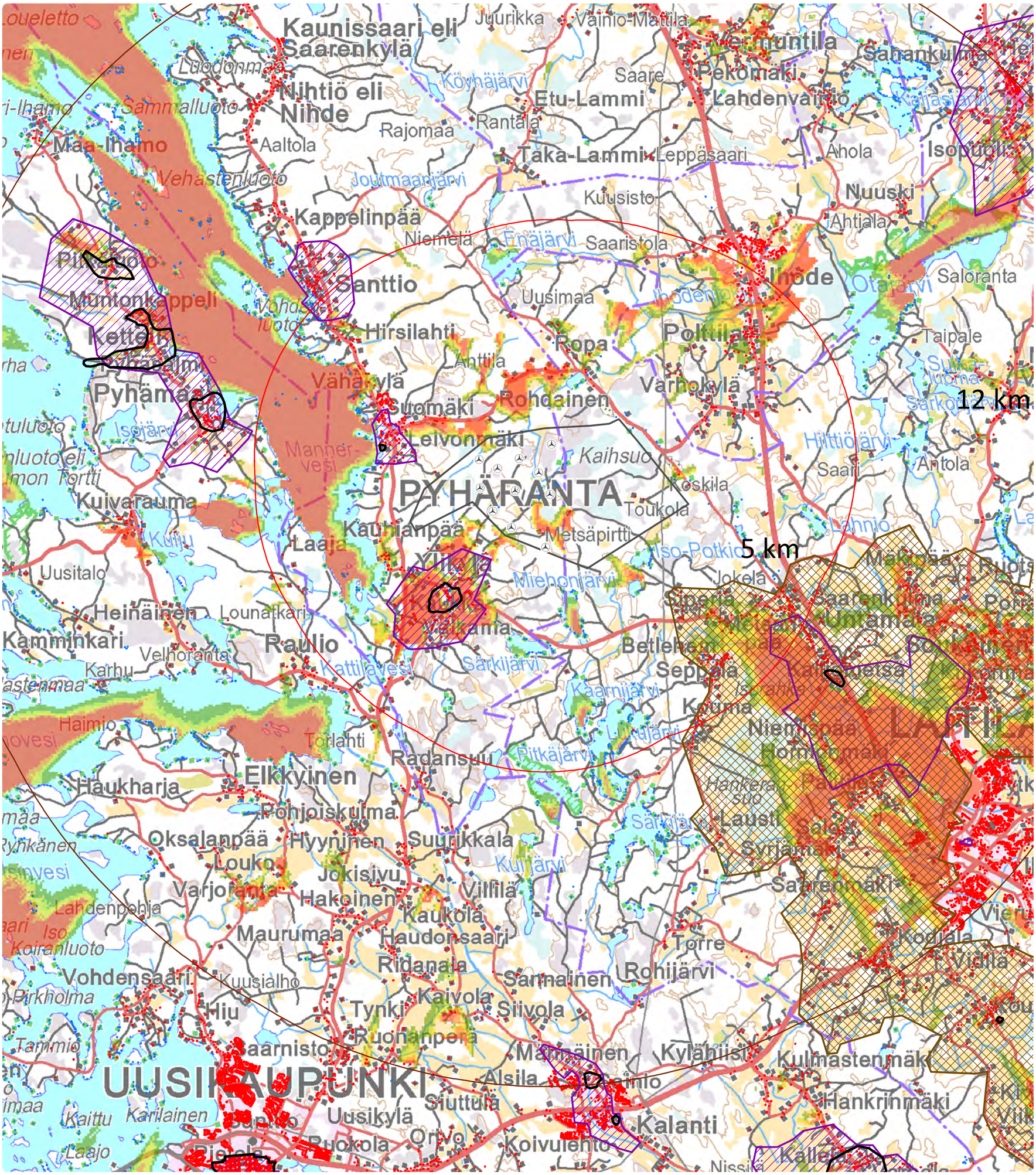

Näkyvät voimalaitokset (kpl)

- 1 - 3
- 4 - 5
- 6 - 7
- 8 - 9
- 10 - 11

- Asuinrakennus
- Lomarakennus
- Tuulivoimalaitos
- Hankealue
- Valtakunnallisesti merkittävä rakennettu kulttuuriympäristö RKY2009
- Valtakunnallisesti arvokas maisema-alue (OIVA)
- Kulttuuriympäristön ja maiseman vaalimisen kannalta maakunnallisesti tärkeä alue

Liite 5. Näkymäanalyysin tulokset
Tuulivoimapuiston vaihtoehto 1

1(4)

FCG SUUNNITTELU JA TEKNIIKKA

N

0 2 4 8 km

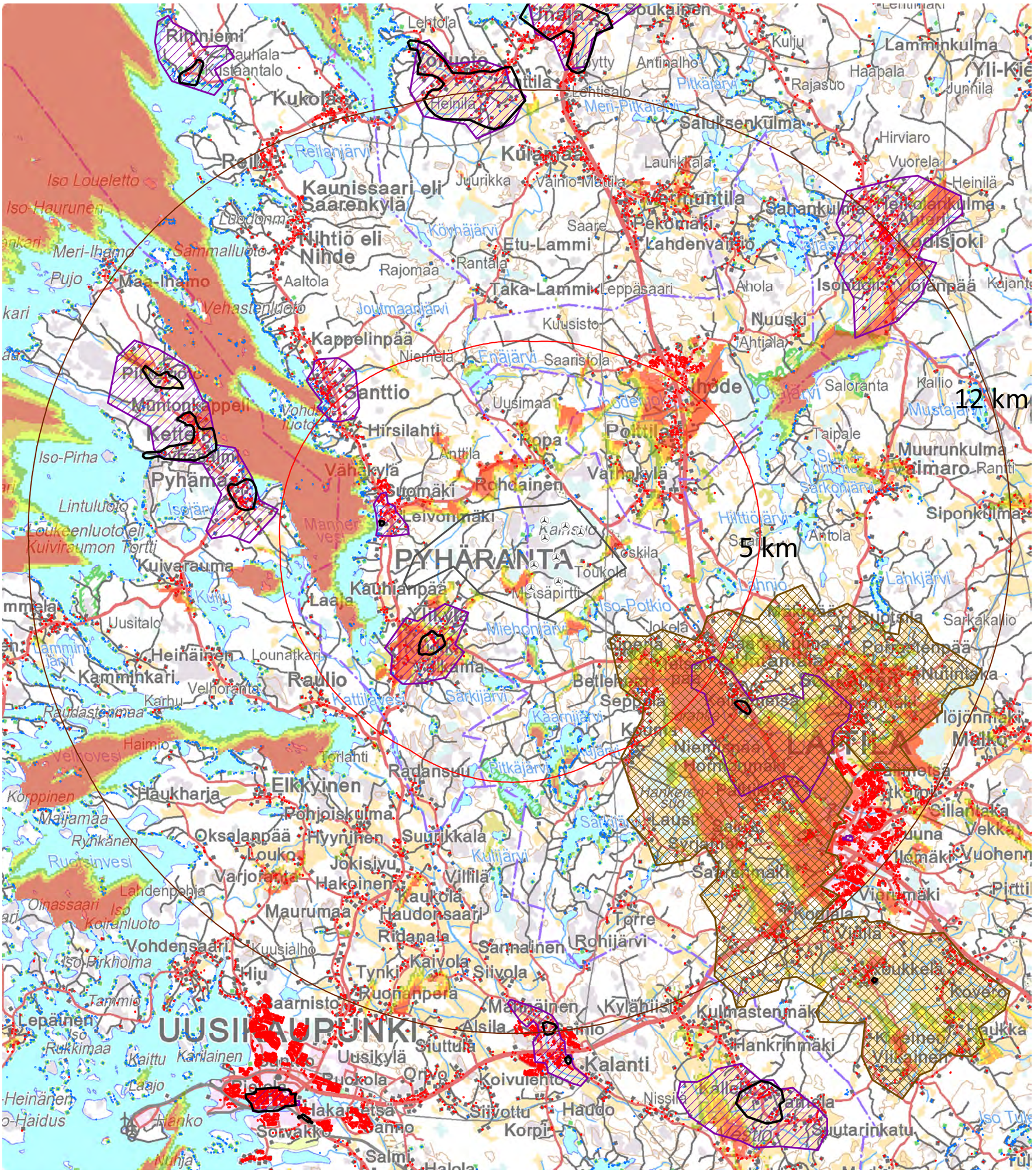

Näkyvät voimalaitokset (kpl)

- 1 - 2
- 3 - 4
- 5 - 6
- 7 - 8

- Asuinrakennus
- Lomarakennus
- Tuulivoimalaitos
- Hankealue
- Valtakunnallisesti merkittävä rakennettu kulttuuriympäristö RKY2009
- Valtakunnallisesti arvokas maisema-alue (OIVA)
- Kultturiympäristön ja maiseman vaalimisen kannalta maakunnallisesti tärkeä alue

Liite 5. Näkymäanalyysin tulokset
Tuulivoimapuiston vaihtoehto 2

2(4)

FCG SUUNNITTELU JA TEKNIIKKA

N

0 2,5 5 10 km

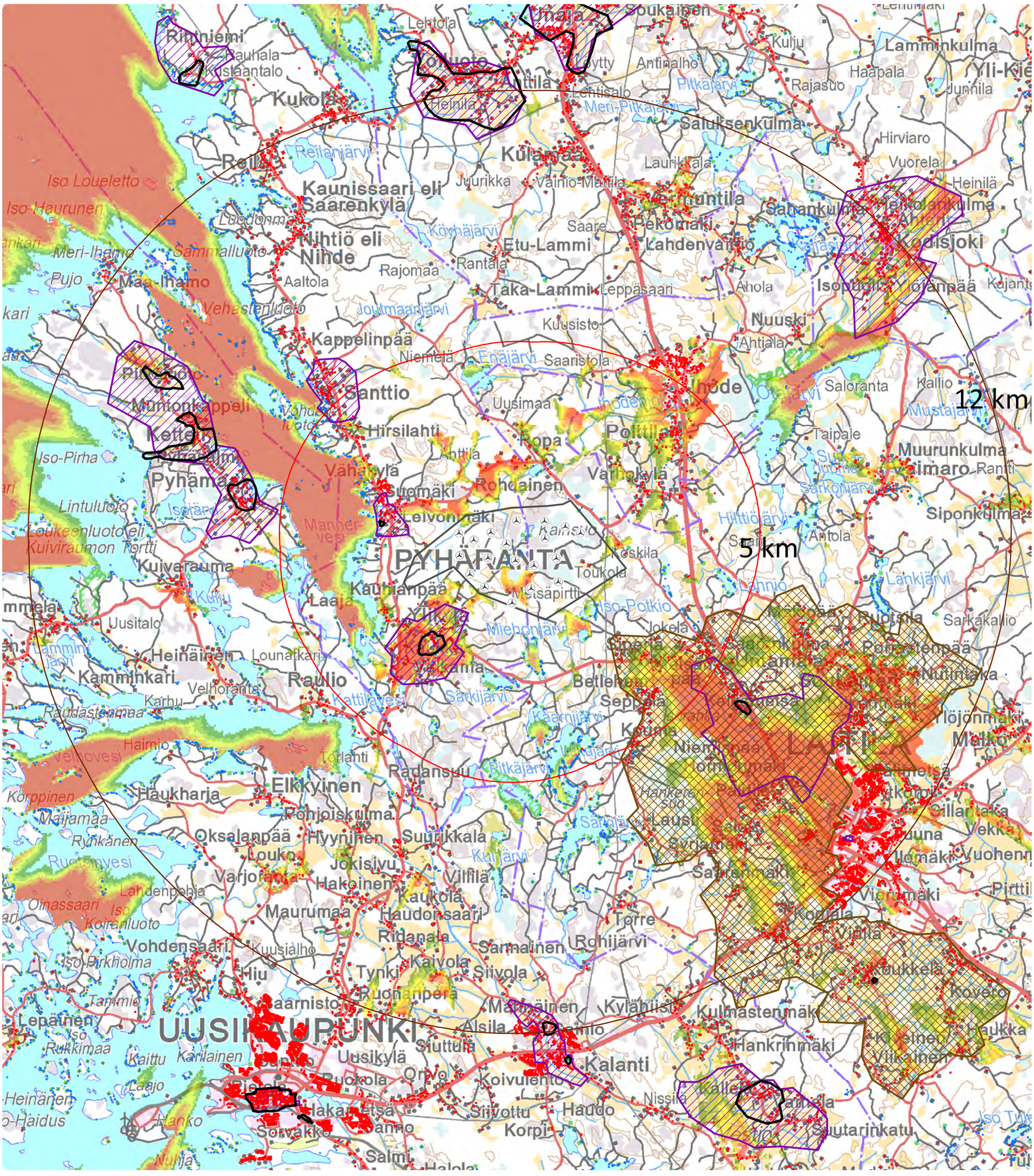

Näkyvät voimalaitokset (kpl)

- 1 - 3
- 4 - 6
- 7 - 10
- 11 - 13
- 14 - 16
- 17 - 19

- Asuinrakennus
- Lomarakennus
- Tuulivoimalaitos
- Hankealue
- Valtakunnallisesti merkittävä rakennettu kulttuuriympäristö RKY2009
- Valtakunnallisesti arvokas maisema-alue (OIVA)
- Kultturiympäristön ja maiseman vaalimisen kannalta maakunnallisesti tärkeä alue

Liite 5. Näkymäanalyysin tulokset
Tuulivoimapuiston vaihtoehto 3

FCG SUUNNITTELU JA TEKNIIKKA

N

0 2,5 5 10 km

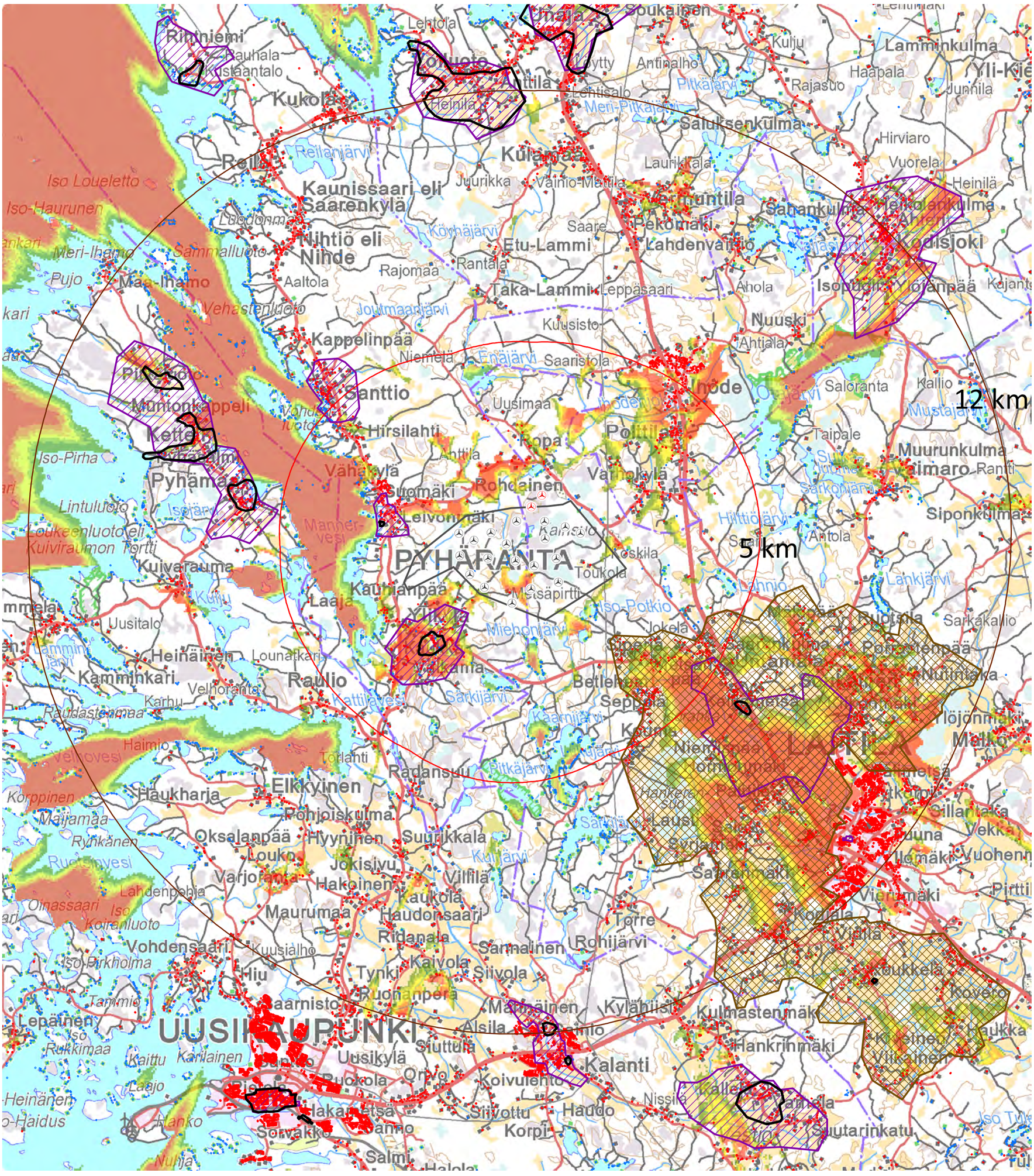

Näkyvät voimalaitokset (kpl)

- 1 - 3
- 4 - 6
- 7 - 10
- 11 - 13
- 14 - 16
- 17 - 21

- Asuinrakennus
- Lomarakennus
- Tuulivoimalaitos (KukkoTuuli Oy)
- Tuulivoimalaitos (Kakonjärvi VE 3)
- Hankealue
- Valtakunnallisesti merkittävä rakennettu kulttuuriympäristö RKY2009
- Valtakunnallisesti arvokas maisema-alue (OIVA)
- Kultturiympäristön ja maiseman vaalimisen kannalta maakunnallisesti tärkeä alue

Liite 5. Näkymäanalyysin tulokset Kakonjärvi 19 WTG + KukkoTuuli Oy 2 WTG

4(4)

FCG SUUNNITTELU JA TEKNIIKKA

N

0 2,5 5 10 km