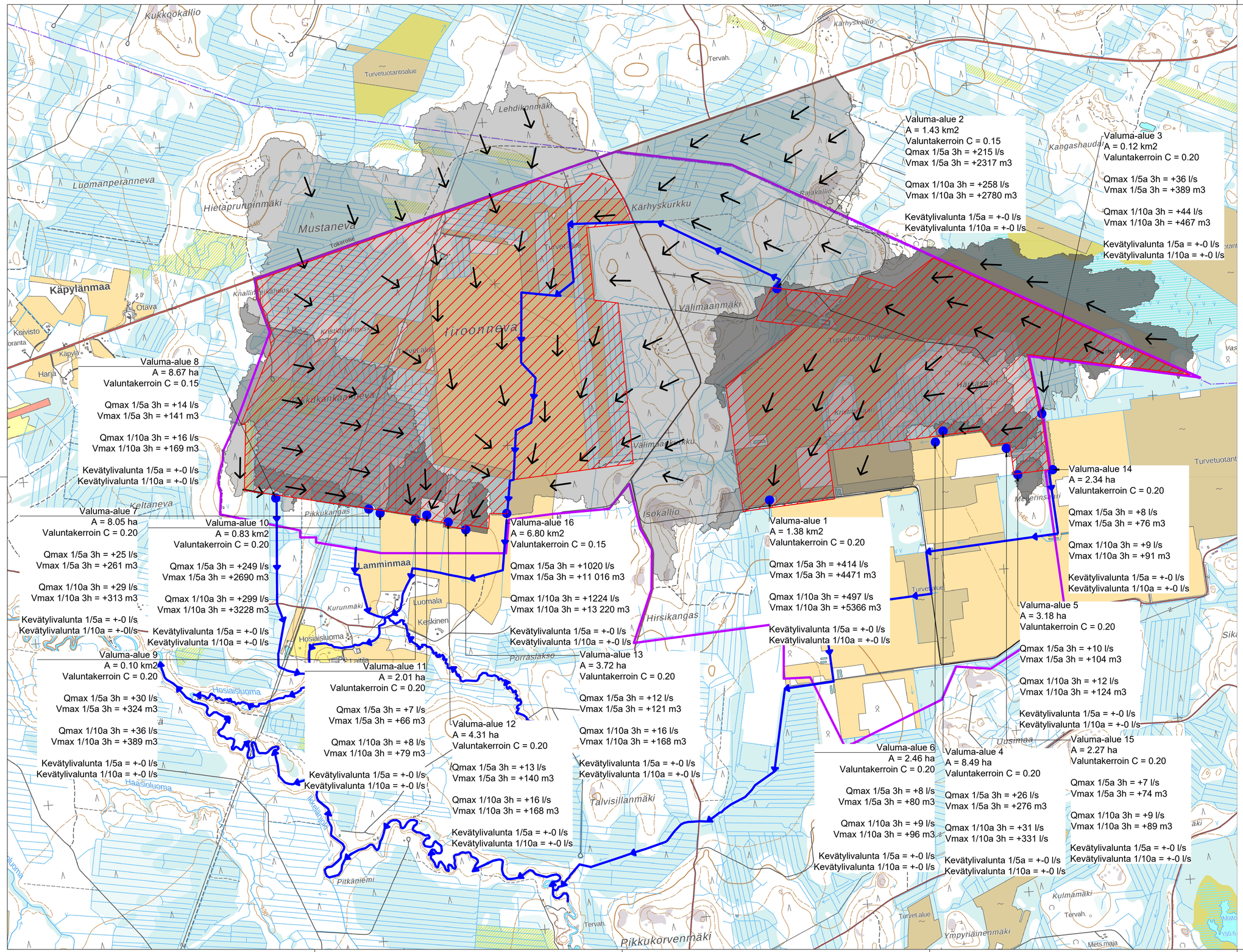

Selitteet:

- Pintavalunnan virtaussuuntanuoli
- Aurinkovoiman tuotantoalue / EN-1 -alue
- Vahvistusalueen raja
- Ojan / uoman virtaussuunta ja tulvareitti valuma-alueelta
- Valuma-alue
- Valuma-alueen purkupiste

Valuma-alue 4
A = 0.12 km2
Valuntakerroin C 0.20

Qmax 1/5a 3h = +10 l/s
Vmax 1/5a 3h = +6 m3

Qmax 1/10a 3h = +10 l/s
Vmax 1/10a 3h = +6 m3

Kevätylivalunta 1/5a = +-0 l/s
Kevätylivalunta 1/10a = +-0 l/s

Valuma-alueen numero, pinta-ala, valuntakerroin, purkuvirtaamat ja muodostuvat pintavalunnat mitoitussateilla ja kevätylivalunnalla verrattuna nykytilaan.

Liite 2: Virtaama- ja virtaussuuntakartta, rakennettu
1:10 000 A-Insinöörit 24.4.2024